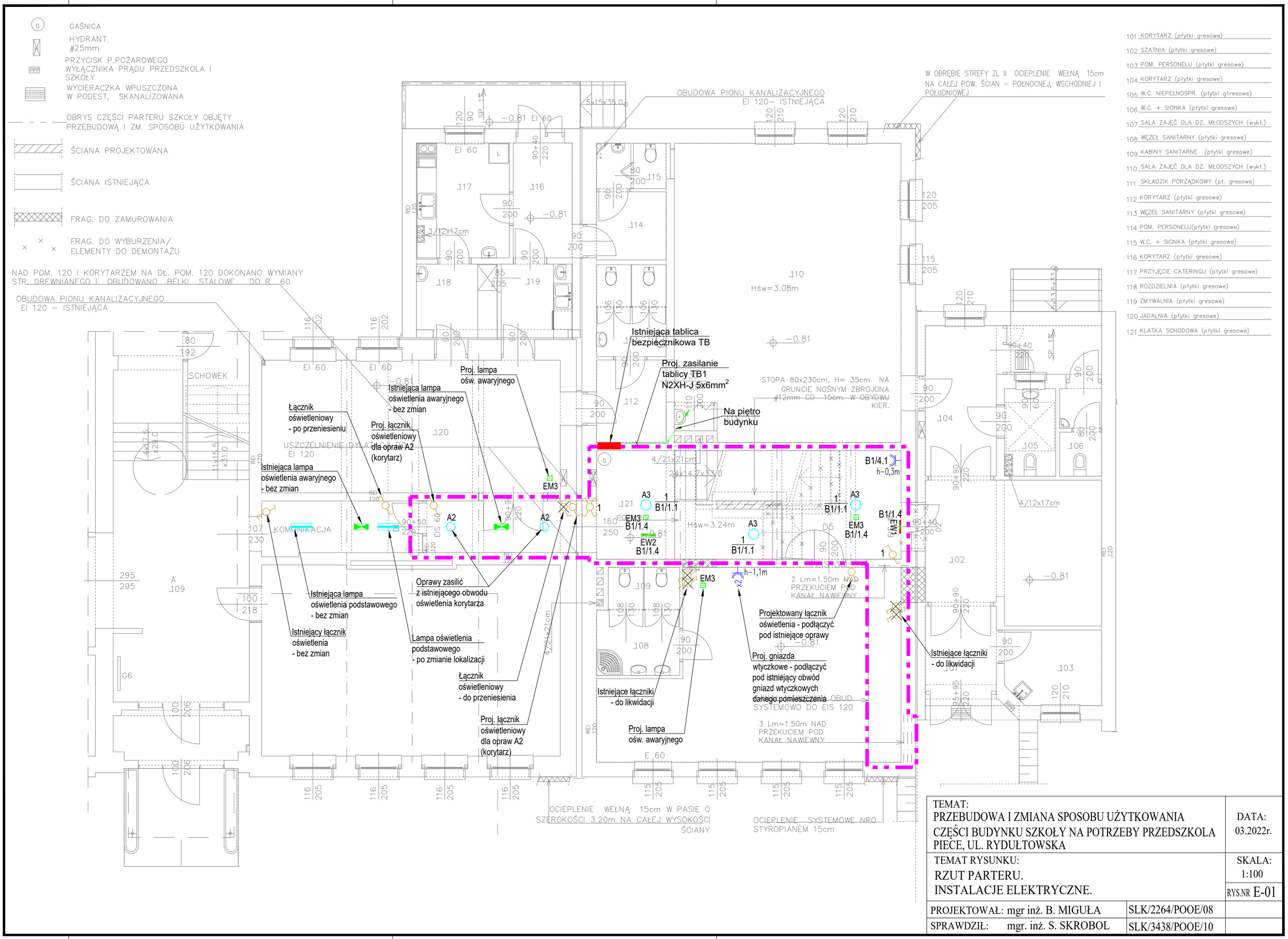

TEMAT: PRZEBUDOWA I ZMIANA SPOSOBU UŻYTKOWANIA CZĘŚCI BUDYNKU SZKOŁY NA POTRZEBY PRZEDSZKOLA PIECE, UL. RYDUŁTOWSKA	DATA: 03.2022r.
TEMAT RYSUNKU: RZUT PARTERU. INSTALACJE ELEKTRYCZNE.	SKALA: 1:100
	RYS.NR E-01
PROJEKTOWAŁ: mgr inż. B. MIGUŁA	SLK/2264/POOE/08
SPRAWDZIŁ: mgr. inż. S. SKROBOL	SLK/3438/POOE/10